



**Istituto Veterinario di Novara**  
Struttura ad Alta Specializzazione

## Scuola di Formazione in Cardiologia Clinica del Cane e del Gatto

### PROGRAMMA COMPLETO

Direttore scientifico: Dott. Oriol Domenech

S. P. 9 28060 Granozzo con Monticello (NO)  
Tel. +39 0321 469786  
[www.chirurgiaanatomica.it](http://www.chirurgiaanatomica.it)  
[www.istitutoveterinarionovara.it](http://www.istitutoveterinarionovara.it)



### RELATORI

Dott. Oriol Domenech  
Dott.ssa Federica Marchesotti  
Dott.ssa Valentina Patata  
Dott.ssa Paola Rocchi  
Dott. Tommaso Vezzosi  
Dott. Edoardo Auriemma  
Dott. Vincenzo Rondelli  
Dott. Stefano Nicoli

**OTTOBRE 2018 - MAGGIO 2019**

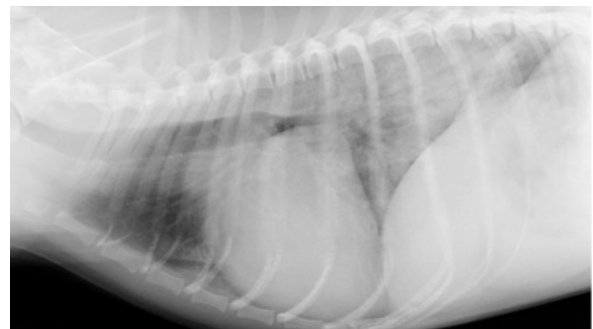
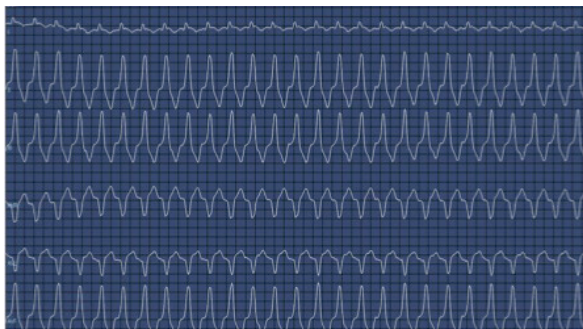

**Sede del corso :**  
**Istituto di Chirurgia Anatomica**  
**Granozzo con Monticello (Novara), Italia**



**Chirurgia Anatomica**  
Istituto Specializzato



**Istituto Superiore di Formazione**  
per Aziende e Imprese

# PROGRAMMA FORMATIVO 2018-19

## MODULO 1: 1-5 OTTOBRE 2018

VISITA CARDIOLOGICA, RADIOLOGIA TORACICA E  
GESTIONE DEL PAZIENTE CARDIOPATICO

IL RUOLO DELLA VISITA CLINICA CARDIOLOGICA E L' AUSCULTAZIONE CARDIACA  
LA RADIOLOGIA TORACICA MIRATA ALLE CARDIOPATIE  
LA GESTIONE CLINICA DEL PAZIENTE CARDIOPATICO

- Oriol Domenech DVM, MS, Dipl. ECVIM-CA (Cardiology)
- Valentina Patata DVM, PhD, Res. ECVIM-CA (Cardiology)
- Tommaso Vezzosi DVM, PhD, Res. ECVIM-CA (Cardiology)
  - Edoardo Auriemma DVM, Dipl. ECVDI

## MODULO 2: 14-18 GENNAIO 2019

GESTIONE DEL PAZIENTE CARDIOPATICO CRITICO:  
TERAPIA INTENSIVA, ANESTESIA E CHIRURGIA CARDIACA DI BASE

IL RUOLO DELL'EMOGASANALISI NEL PAZIENTE CARDIOPATICO  
GESTIONE DELL'EMERGENZA CARDIOLOGICA E VASCOLARE:  
PROTOCOLLI DIAGNOSTICI E TERAPEUTICI GESTIONE ANESTESIOLOGICA DEL  
PAZIENTE CARDIOPATICO: DOVE L'ANESTESIA INCONTRA LA RADIOLOGIA

- Oriol Domenech DVM, MS, Dipl. ECVIM-CA (Cardiology)
- Federica Marchesotti DVM, Res. ECVIM-CA (Cardiology)
- Tommaso Vezzosi DVM, PhD, Res. ECVIM-CA (Cardiology)
  - Paola Rocchi DVM, PhD
  - Vincenzo Rondelli DVM, PhD
  - Stefano Nicoli DVM, MS

## MODULO 3: 6-10 MAGGIO 2019

ELETTROCARDIOGRAFIA E TERAPIA DELLE ARITMIE

INTERPRETAZIONE E DIAGNOSI DELLE ARITMIE PIÙ FREQUENTI GESTIONE  
DEL PAZIENTE ARITMICO: COSA FARE E PERCHÉ FARLO

- Oriol Domenech DVM, MS, Dipl. ECVIM-CA (Cardiology)
  - Valentina Patata DVM, Res. ECVIM-CA (Cardiology)
- Tommaso Vezzosi DVM, PhD, Res. ECVIM-CA (Cardiology)

# ACCREDITAMENTO ECM

Il corso è accreditato per **nr. 15 partecipanti**

Crediti formativi previsti:

Corso completo - 3 moduli: **138**

1°- 2° modulo: **91**

3° modulo: **47**

Provider: Policlinico di Monza - I.S.F.A.I.

## QUOTA DI ISCRIZIONE AL PERCORSO FORMATIVO

Corso Completo: € 4.000,00 Rateizzabile

La quota comprende: Partecipazione ai lavori scientifici Materiale didattico  
Attestato di partecipazione Coffee break e lunch giornalieri

## MODALITÀ E TERMINI DI ISCRIZIONE

Iscrizione obbligatoria entro il **21 Settembre 2018**

Numero massimo di partecipanti: **15**

Il corso non avrà luogo in caso di mancato raggiungimento di  
numero minimo garantito di iscrizioni

## MODALITÀ E TERMINI DI PAGAMENTO

La quota di partecipazione al corso dovrà essere versata all'atto  
dell'iscrizione, tramite bonifico bancario a:

Policlinico di Monza Casa di cura privata SPA

IBAN: IT 79 A 05584 34020 000000001272

specificando nella causale: NOME COGNOME + TITOLO DEL CORSO

## ISCRIZIONI E INFORMAZIONI

Email: [info@chirurgiaanatomica.it](mailto:info@chirurgiaanatomica.it)

Tel. +39 0321 469786

## PERNOTTAMENTI

Possibilità di pernottamento presso Hotel Novarello Resort & Spa\*\*\*\*  
(di fronte all'istituto di Chirurgia Anatomica)

a tariffe agevolate per i corsisti Informazioni e prenotazioni presso  
la reception dell'Hotel Novarello Resort & Spa\*\*\*\*

Tel: +39 0321 555 710 Email: [info@novarellovillaggioazzurro.com](mailto:info@novarellovillaggioazzurro.com)